

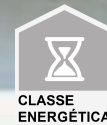

Santa Maria Maior - Apartamento

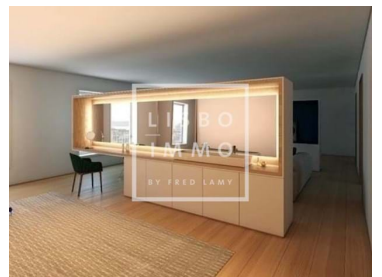
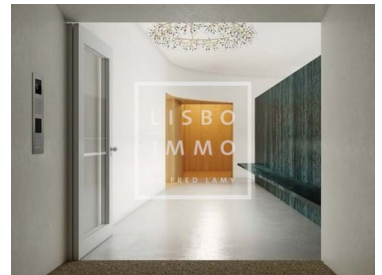

7 Quartos
 7 Casas de banho
 916,4 Área (m²)
 421 Área terreno (m²)
 Garagem
 Piscina
3 500 000 € (EUR €)

PROJETO DUPLEX 292M2 E TRIPLEX 552M2, CASTELO, SANTA MARIA MAIOR

Terreno de 421m² com licença de construção aprovada. O projeto é composto por 2 apartamentos, um duplex T3 de 292m² e um triplex T4 de 552m² com jardim e piscina para um total de 965m² buildable.

Os dois apartamentos com estacionamento, têm vistas magníficas para estes imóveis excepcionais com terraço em Lisboa.

A arquitetura oferece áreas vastas e generosas.

O duplex está localizado nos dois primeiros andares que se comunicam através da escadaria e do elevador.

O andar inferior corresponde à sala de estar e o andar superior o espaço privado.



Frederick Lamy

+351 927 55 45 45 ² · +33 6 68 63 34 54

fred@lisboimmo.com

T +351 927 55 45 45 ² · T +33 6 68 63 34 54 · E fred@lisboimmo.com

Rua 1 de Maio #150 LISBOA 1300-476 PORTUGAL

AMI 16803

¹ (Chamada para rede fixa nacional) | ² (Chamada para rede móvel nacional)



O triplex está organizado nos 3 andares superiores. O piso inferior corresponde ao piso do quarto, o andar seguinte à suíte master e o andar superior à sala de estar da casa, com um terraço de 68m² e outro de 38m², piscina de 24m².

O castelo de São Jorge, anteriormente conhecido como Castelo dos Mouros, domina a cidade a partir das sete colinas mais altas de Lisboa.

A terra, localizada ao pé do castelo, está de frente para o centro de Lisboa e o rio Tejo.

O prédio está localizado perto de áreas de atração turística, ao mesmo tempo em que consegue manter a confidencialidade e tranquilidade.

Partilhamos com todas as imobiliárias/profissionais em regime de 50%/50%.

****VISITAS COM PROTOCOLO – PROPRIEDADE NAO HABITADA****

Como a propriedade não é habitada, a pessoa responsável pela propriedade é a única que possui as chaves. As visitas à propriedade são possíveis com restrições e um protocolo; uma distância mínima de 2 metros entre cada pessoa será respeitada durante a visita. Somente uma visita é possível por dia, com no máximo 2 pessoas por cliente. Obrigado pela sua compreensão, respeitando estas condições, colocamos tudo em vigor para respeitar as instruções estabelecidas pelas autoridades portuguesas.



Frederick Lamy

+351 927 55 45 45 ² · +33 6 68 63 34 54

fred@lisboimmo.com

T +351 927 55 45 45 ² · T +33 6 68 63 34 54 · E fred@lisboimmo.com

Rua 1 de Maio #150 LISBOA 1300-476 PORTUGAL

AMI 16803

¹ (Chamada para rede fixa nacional) | ² (Chamada para rede móvel nacional)



Características da Propriedade

- Aquecimento
- Chão aquecido
- Armários embutidos
- Banheiro social
- Piscina
- Arrecadação
- Ano construção: 2020
- Terraço topo
- Elevador
- Certificação energética: Em curso
- Garagem
- Moderno
- Para recuperar
- Duplex
- Penthouse
- Ar condicionado
- Lareira
- Vidros duplos
- Cozinha equipada
- Jardim
- Varanda
- Condomínio fechado
- Alarme
- Localização central
- Terraço
- Boa condição
- Nova construção
- Último andar
- Andar: 5



Frederick Lamy

+351 927 55 45 45 ² · +33 6 68 63 34 54

fred@lisboimmo.com

T +351 927 55 45 45 ² · T +33 6 68 63 34 54 · E fred@lisboimmo.com

Rua 1 de Maio #150 LISBOA 1300-476 PORTUGAL
AMI 16803

¹ (Chamada para rede fixa nacional) | ² (Chamada para rede móvel nacional)